

TABULKA MÍSTNOSTÍ 2.NP						
Č. M.	NÁZEV MÍSTNOSTI	PLOCHA [m²]	PODLAHA	STĚNY	STROP	POZNÁMKY
20.01	GALERIE KONFERENČNÍ MÍSTNOST	147,52	MARMOLEUM	ŠTUK	AKUSTICKÝ PODHLED	
20.02	SKLAD A TECHNIKA AV	10,39	MARMOLEUM	OMÍTKA	SDK PODHLED P3	
20.03	ŠATNA	5,65	MARMOLEUM	OMÍTKA / KERAMICKÝ OBKLAD, OMYVATELNÁ MALBA	SDK PODHLED P3	
20.04	SKLAD	14,94	KERAMICKÁ DLAŽBA, PROTISMYKOVÁ	KERAMICKÝ OBKLAD, OMYVATELNÁ MALBA	SDK PODHLED P3	
20.05	WC MUŽI	23,77	VELKOFORMÁTOVÁ DLAŽBA	KERAMICKÝ OBKLAD, OMYVATELNÁ MALBA	OCELOVÝ POROROŠT P1	
20.06	ÚKLIDOVÁ MÍSTNOST	1,07	VELKOFORMÁTOVÁ DLAŽBA	KERAMICKÝ OBKLAD, OMYVATELNÁ MALBA	OMÍTKA	
20.07	WC ŽENY	18,98	VELKOFORMÁTOVÁ DLAŽBA	KERAMICKÝ OBKLAD, OMYVATELNÁ MALBA	OCELOVÝ POROROŠT P1	

20.08	CHODBA	19,48	BETONOVÁ PODLAHA / MARMOLEUM	ŠTUK, PROBARVENÁ MDF	OCELOVÝ POROROŠT P1 / MDF PODHLED P2	
20.09	VELÍN SECURITY	14,18	MARMOLEUM	AKRYLÁTOVÁ MALBA	OCELOVÝ POROROŠT P1	
20.10	KANCELÁŘ 1	13,03	MARMOLEUM	AKRYLÁTOVÁ MALBA	OCELOVÝ POROROŠT P1	
20.11	KANCELÁŘ 2	14,27	MARMOLEUM	AKRYLÁTOVÁ MALBA	OCELOVÝ POROROŠT P1	
20.12	SCHODIŠTĚ	16,13	BETONOVÁ PODLAHA / REPASE SCHOD.	ŠTUK	OCELOVÝ POROROŠT P1 / ŠTUK	
20.13	SCHODIŠTĚ	11,48	REPASE KERAMICKÉ DLAŽBY	ŠTUK	ŠTUK	
20.14	VÝSTAVNÁ SÍN 1	21,85	BETONOVÁ PODLAHA	ŠTUK	ŠTUK	
20.15	VÝSTAVNÁ SÍN 2	22,09	BETONOVÁ PODLAHA	ŠTUK	ŠTUK	
20.16	VÝSTAVNÁ SÍN 3	18,81	BETONOVÁ PODLAHA	ŠTUK	ŠTUK	
20.17	PŘEDSÍŇ	3,34	BETONOVÁ PODLAHA	ŠTUK	ŠTUK	
20.18	WC	1,99	VELKOFORMÁTOVÁ DLAŽBA	KERAMICKÝ OBKLAD, OMYVATELNÁ MALBA	SDK PODHLED P3	
20.19	GALERIE ZÁZEMÍ KONF. SÁLU	81,41	MARMOLEUM	ŠTUK	AKUSTICKÝ PODHLED	

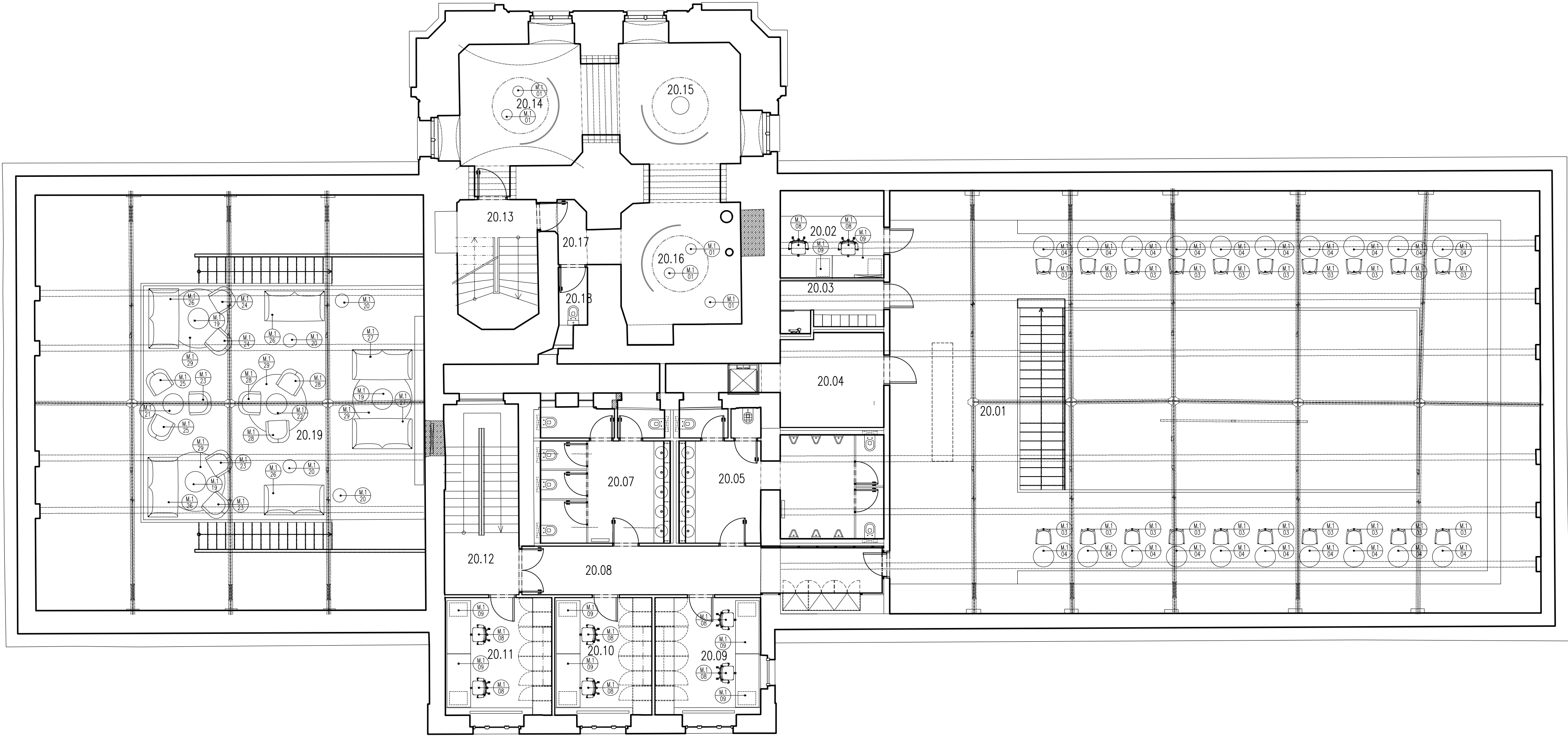

© CMC architects a.s. AUTORSKÁ PRÁVA VYHRAZENA

NÁZEV PROJEKTU:		REVITALIZACE OBJEKTŮ A PROSTORŮ KORUNNÍ, P10 čísla investičních akcí 1/4/A52/00, 1/4/F87/00, 1/4/F87/01, 1/4/A52/02			
INVESTOR:		Hlavní město Praha, zast. Pražskou vodohospodářskou společností a.s. Evropská 866/67, 160 00 Praha 6 - Vokovice IČO 25656112			
GENERÁLNÍ PROJEKTANT:		CMC architects a.s. Jankovcova 1037/49, 170 00, Praha 7 IČO: 26145359 T: (+420) 724 191 909 E: email@cmca.cz kontaktní osoba: Ing. arch. Evžen Dub, ČKA		autoři návrhu: Dipl. arch. David R. Chisholm, ČKA Akad. arch. Vít Mášlo, ČKA projektční team: Ing. arch. Pavel Paseka, ČKA Ing. arch. Gabriela Sekyrová Ing. arch. Anna Peteráková Mgr. art. Ing. Michal Auxt Ing. arch. Aneta Všeckovská Zadáková	CMCARCHITECTS
PROJEKTANT:		CMC architects a.s. Jankovcova 1037/49, 170 00, Praha 7 IČO: 26145359 T: (+420) 724 191 909 E: email@cmca.cz kontaktní osoba: Ing. arch. Evžen Dub, ČKA		autoři návrhu: Dipl. arch. David R. Chisholm, ČKA Akad. arch. Vít Mášlo, ČKA projektční team: Ing. arch. Pavel Paseka, ČKA Ing. arch. Gabriela Sekyrová Ing. arch. Anna Peteráková Mgr. art. Ing. Michal Auxt Ing. arch. Aneta Všeckovská Zadáková	CMCARCHITECTS
PROJEKTANT ČÁSTI:		CMC architects a.s. Jankovcova 1037/49, 170 00, Praha 7 IČO: 26145359 T: (+420) 724 191 909 E: email@cmca.cz			CMCARCHITECTS
RAZITKO:		SCHEMA:		PARE:	
				<p>LEGENDA INVESTIČNÍCH AKCÍ</p> <p>1 INVESTIČNÍ AKCE 1/4/F87/00 Obnova pláště a sítěchy provozního objektu Korunní, P10</p> <p>1 INVESTIČNÍ AKCE 1/4/F87/01 Obnova pláště a sítěchy provozního objektu Korunní, P10 – voděrátná věž</p> <p>2a INVESTIČNÍ AKCE 1/4/A52/00 Rekonstrukce VDJ Korunní, P10 (expozitní vodojem)</p> <p>2b INVESTIČNÍ AKCE 1/4/A52/00 Rekonstrukce VDJ Korunní, P10 (funkční vodojem)</p> <p>3 INVESTIČNÍ AKCE 1/4/A52/02 Revitalizace objektu a prostorů VDJ Korunní, P10</p>	
				± 0,000 = XXX.XXX Bpv	
OBJEKT:		SO 0101, SO 0102			
NÁZEV VÝKRESU:		SCHEMA ROZMÍSTĚNÍ VOLNÉHO MOBILIÁRE 2.NP			
ČÁST:		VOLNÝ MOBILIÁŘ			
STUPEŇ:		DOKUMENTACE PRO PROVÁDĚNÍ STAVBY			
ZODPOVĚDNÝ PROJEKTANT:		Akad.arch. Vít Mášlo			
MANAŽER PROJEKTU:		Ing. arch. Evžen Dub			
HP:		Ing. arch. Pavel Paseka			
VYPRACOVAL:		Ing. arch. Anna Peteráková			
MĚŘITKO:		1:100			
DATUM:		28.02.2022			
INDEX:		369 DPS M 0101_0102 MOB M102 REVIZE			
		PROJEKT FÁZE INVESTIČNÍ AKCE ČÍSLO OBJEKTU ČÁST ČÍSLO VÝKRESU			
		00			